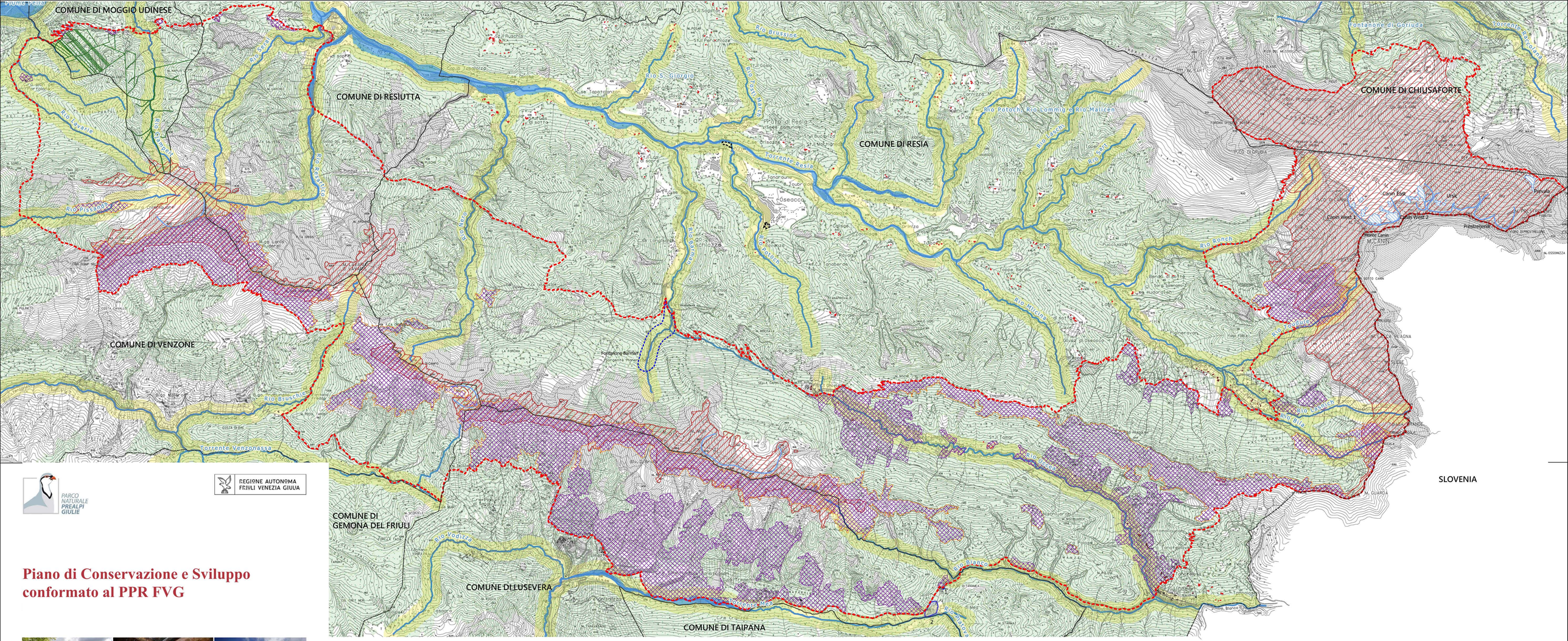

PARCO NATURALE PREALPI GIULIE

REGIONE AUTONOMA FRIULI VENEZIA GIULIA

Piano di Conservazione e Sviluppo conformato al PPR FVG

Tav. PARTE STATUTARIA

Scala 1: 25 000

2022

Arch. Paola Cigalotto

Collaboratori: Cristian Crovatto

Aspetti naturalistici: Ente Parco dott. Giulio Goi

Relazione archeologica : dott. Floriana Oriolo

Confini comunali FVG

Aree tutelate per legge D.Lgs 42/2004, Art.142

c) Fiumi Torrenti e Corsi d'acqua

- Corsi d'acqua - Aste
- Corsi d'acqua - Alvei
- Corsi d'acqua - Fasce di rispetto

d) Montagne oltre 1600 mslm

Le montagne per la parte eccedente 1.600 metri sul livello del mare per la catena alpina e 1.200 metri sul livello del mare per la catena appeninica e per le isole

e) Ghiacciai e circhi glaciali

- Circhi glaciali
- Ghiacciai

1 Canin West 1
2 Canin West 2
3 Canin Est
4 Vasto
5 Ursic
6 Torre Gilberti
7 Prevala

f) Parchi e riserve naturali nazionali o regionali

Perimetro del Parco naturale regionale delle Prealpi Giulie

g) Territori coperti da foreste e da boschi

Territori coperti da foreste e boschi

h) Università agrarie e usi civici

Usi civici

Aree compromesse degradate

F - Dismissioni Militari Confinarie - Poligono di Valle Musi
Proposta di esclusione

F - Dismissioni Militari Confinarie -
1 -Casermetta Passo Tanamea,
2 - Polveriera Passo Tanamea

B - Aree a vulnerabilità ambientale/idrogeologica

I -Edifici di valore storico, culturale con stato di degrado degli aspetti scenico percettivi

Morfotipi Agrorurali

Prati, pascoli e sistemi agrari dell'alpeggio (casere e malghe)

Prati, pascoli e sistemi agrari dell'alpeggio (stavoli e planine)

Inquadramento

Comuni compresi all'interno del Parco Naturale Prealpi Giulie: Chiusaforte, Lusevera, Moggio Udinese, Resia, Resiutta e Venzone